JOURNÉE ANNUELLE DU COLLÈGE DE GYNÉCOLOGIE
DE BORDEAUX ET DU SUD-OUEST

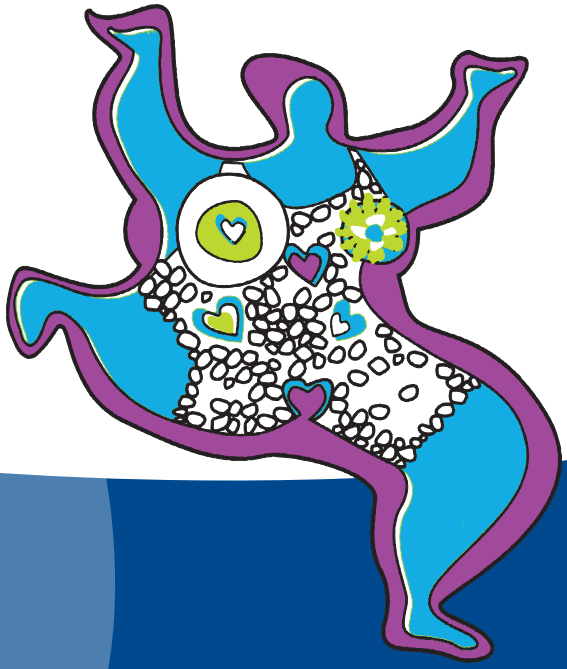

“L’adolescence : âge tendre ?”

SAMEDI 25 FÉVRIER 2023

PALAIS DES CONGRÈS - BORDEAUX

Boulevard Jean-Gabriel Domergue - 33300 Bordeaux-Lac

SAMEDI 25 FÉVRIER 2023

8h30 Accueil des participants.

Ouverture de la Journée - Dr Anouch BONNEFOI - Présidente du Collège

SESSION 1

Président : Dr Olivier JOURDAIN – Modératrice : Dr Noémie MAURAN

9h00 La consultation gynécologique à l'adolescence : un rendez-vous intime.

Dr Sabine MALIVOIR - Paris

9h30 Comment parler d'amour et de sexe aux adolescents.

Dr Nathalie RAÉ - Bordeaux

10h00 Saignements utérins abondants chez l'adolescente.

Dr Aurélie LACOSTE - Bordeaux

10h30 Pause

SESSION 2

Président : Dr Olivier PUEL - Modératrice : Dr Marie GRELLETY CHERBERO

11h00 Dysménorrhées de l'adolescente : prise en charge

Dr Marie LAMBERT - Bordeaux

11h30 Retard pubertaire.

Dr Vanessa VAUTHIER - Bordeaux

12h00 Anorexie et hypogonadisme hypogonadotrope.

Dr Valérie BERNARD - Bordeaux

12h30 Assemblée Générale

13h30

SESSION 3

14h30 Prix du Collège

Président : Pr Claude HOCKÉ

SESSION 4

Présidente : Dr Valérie BERNARD - Modératrice : Dr Sophie RAINAUD

15h00 Question de genre – où en est-on avec nos patientes ?

Dr Virginie GROUTHIER - Bordeaux

Dr Valérie ADRIAN - Bordeaux

Dr Vanessa VAUTHIER - Bordeaux

16h45 Clotûre de la journée

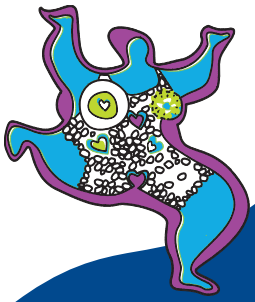

CONSEIL D'ADMINISTRATION

> **Présidente**
Anouch BONNEFOI

> **Vice-présidents**
Marie ARTIGUENAVE
Nathalie RAÉ
Romain SAINT SUPERY

> **Secrétaire générale**
Marie GRELLETY-CHERBERO

> **Secrétaire générale adjointe**
Claire SENECHAL DAVIN

> **Trésorière**
Andrée MONCLA LYONNET

> **Trésorière adjointe**
Sophie RAINAUD

> **Administrateurs**
Maryam ASAD SYED
Marjorie COMTET
Thomas DENNIS
Laura DUMINIL
Solenne LEMAN DETOURS
Noémie MAURAN
Patricia RÉAU

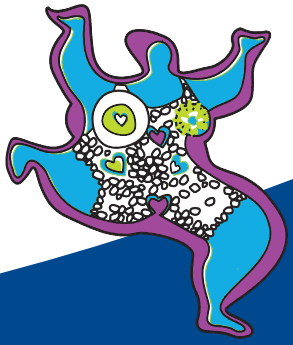

> **Représentante des étudiants**
Clémence GODEMEL

Secrétariat administratif
Marie-Odile FRANCIS
contact.colgynbso@gmail.com

Lieu du Congrès
Palais des Congrès
Boulevard Jean-Gabriel Domergue
33300 Bordeaux-Lac

Inscriptions
Marie-Odile FRANCIS
12, Ave de la Marne - 33520 BRUGES
contact.colgynbso@gmail.com